

PRODUCCIÓN

Trabajar para uno de los mayores **productores y exportadores de carne en Polonia**, propietario de marcas extremadamente populares.

La empresa ha sido **líder en la exportación de carne** a mercados extranjeros durante años, manteniéndose como el líder indiscutible en su sector.

Animex es también el mayor **empleador en la industria cárnica**.

Posee **11 plantas de procesamiento** de carne y una planta de procesamiento de plumas, distribuidas por todo el país.



Ubicación:

- **Intermodalna 8,
99-300 Kutno**
- **Południowa 4,
99-300 Kutno**

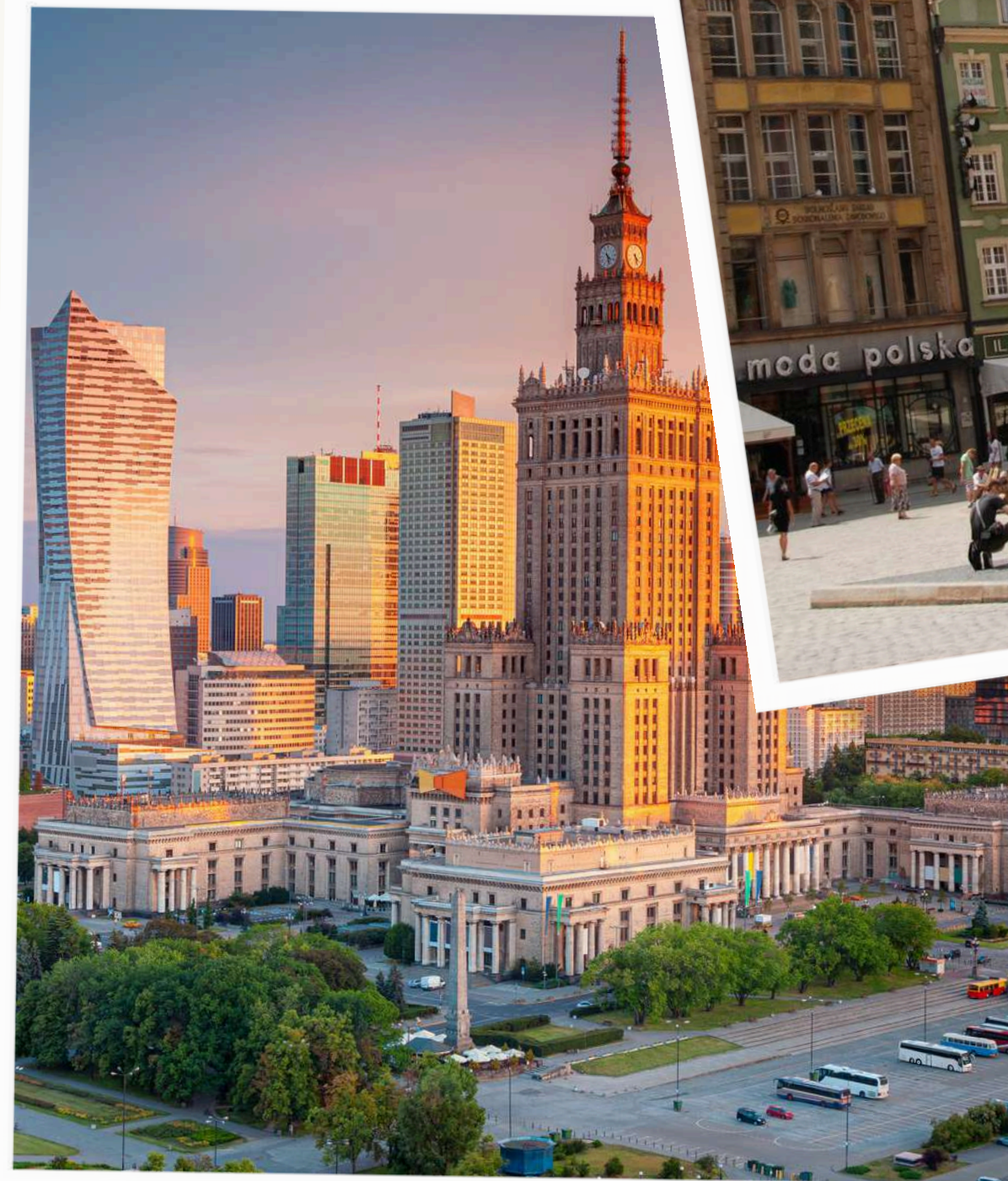

Buscamos

**Personas con
habilidades
físicas y
manuales.**





LA TASA

2,78 PLN (la moneda polaca) – bruto.

Por mes: 4945 PLN bruto – 6182 PLN
bruto (en dólar: 1257\$ – 1571\$).

1 USD = 3.95 PLN.

TURNOS / HORARIOS

Horario:

Trabajo 6 días a la semana, **turnos de 8 a 12 horas**, según las necesidades de producción actuales.

Primer turno: 06:00 – 14:00

Segundo turno: 14:00 – 22:00. Posibilidad de trabajar horas extras.

- En temporada y durante períodos de **alta producción** (temporadas previas a las fiestas, temporada de verano), el trabajo puede ser hasta 10-12 horas/día.
- Si es necesario, los sábados, generalmente se trabaja **8 horas/día**.
- Después del período de temporada, el número de horas puede reducirse al horario estándar de trabajo, de 8 horas diarias (**de lunes a viernes**).
- Durante el turno se concede un **descanso de 15 minutos** incluido en el tiempo de trabajo.
- El tiempo de trabajo promedio varía entre **168 y 220 horas mensuales**.



ALOJAMIENTO

- Ofrecemos **alojamiento en casas de trabajadores** de nueva construcción (máximo 12 personas por edificio), con **2 a 3 personas por habitación**. Ofrecemos habitaciones separadas para parejas.
- La casa está dividida en dos segmentos. En total, una casa puede albergar un máximo de **24 personas**, con cada segmento albergando hasta 12 personas. Cada segmento de la casa incluye:
 - 1 habitación individual
 - 4 habitaciones dobles
 - 1 habitación triple
- Como reembolso de los gastos de billete de avión, ofrecemos **descuento por alojamiento 350PLN/85 USD al mes**.
- El precio de alojamiento para nuestro candidato es **200 PLN/50 USD al mes**.
- En resultado final el contrato para 12 meses de trabajo y el reembolso por billete de avión pueden alcanzar **4200PLN (1000 USD)**.

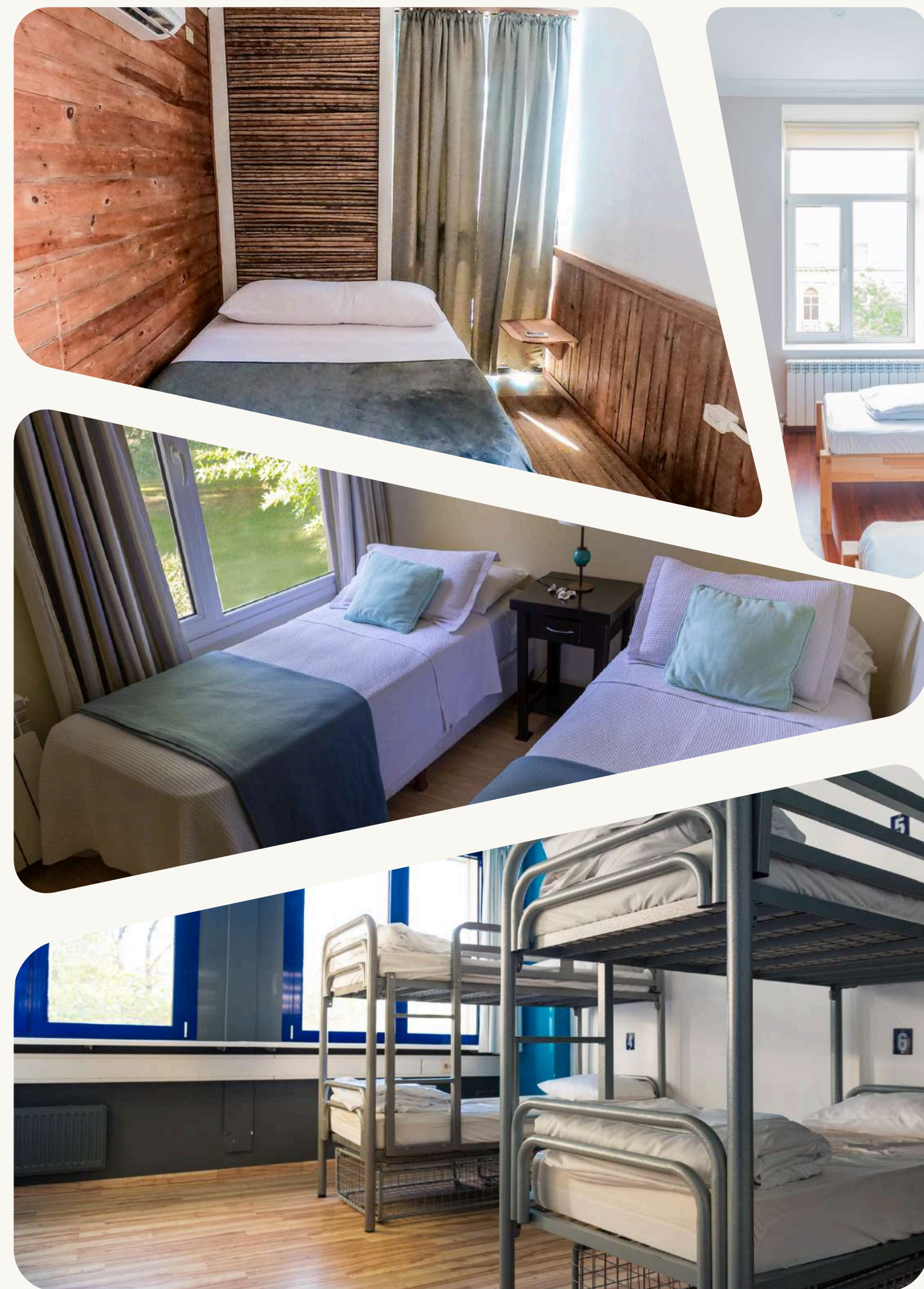

Transporte

Ofrece la agencia



Ropa

Se proporciona **ropa exterior limpia** de forma gratuita todos los días. También se proporciona ropa de trabajo.



Beneficios

Se ofrece una **comida gratuita** durante el día



Tareas

- El **deshuesador y cortador** realiza tareas profesionales manualmente, utilizando las herramientas adecuadas. Su trabajo incluye, entre otros:
- **Despiezar manualmente** y en una cinta de despiece las medias canales de cerdo utilizando sierras.
- **Cortar, utilizando diferentes tipos de cuchillos**, las partes principales de las medias canales de cerdo para carne picada y para la producción de embutidos y conservas.
- **Deshuesar**, retirar la grasa externa y los mayores cúmulos de tejido conectivo, cortar cartílagos y partes con sangre acumulada.
- **Preparar los ingredientes principales** para la producción de embutidos.
- **Clasificar la carne y las grasas** provenientes del procesamiento de ingredientes para embutidos o elementos comerciales según su calidad, dependiendo del color de la carne, tendones, contenido de tejido graso, decumulaciones de sangre, etc.
- **Despiezar órganos y vísceras.**
- **Despellear manual y mecánicamente.**
- **Afilar y conservar las herramientas** utilizadas en el despiece y corte.
- **Máquinas y herramientas utilizadas en el trabajo:** sierra circular, sierra de cinta, cuchillo de deshuesar, desolladora, desengrasadora, afiladora de cuchillos y sierras, esterilizador de sierras.



Importante

- La temperatura en la planta oscila entre 0 y 7 grados.
- El costo del examen médico es de 230 zł (130 zł para sanidad y 100 zł para el examen general) y se descuenta del salario.
- Los matrimonios pueden trabajar en diferentes turnos o en diferentes departamentos.
- El salario del mes anterior se paga hasta el día 25 de cada mes siguiente.
- El adelanto se paga después de dos semanas de trabajo (300 PLN).
- Debido al trabajo con alimentos en la planta, está prohibido llevar joyas, pestañas postizas y manicura.
- En el trabajo se debe llevar ropa de abrigo.

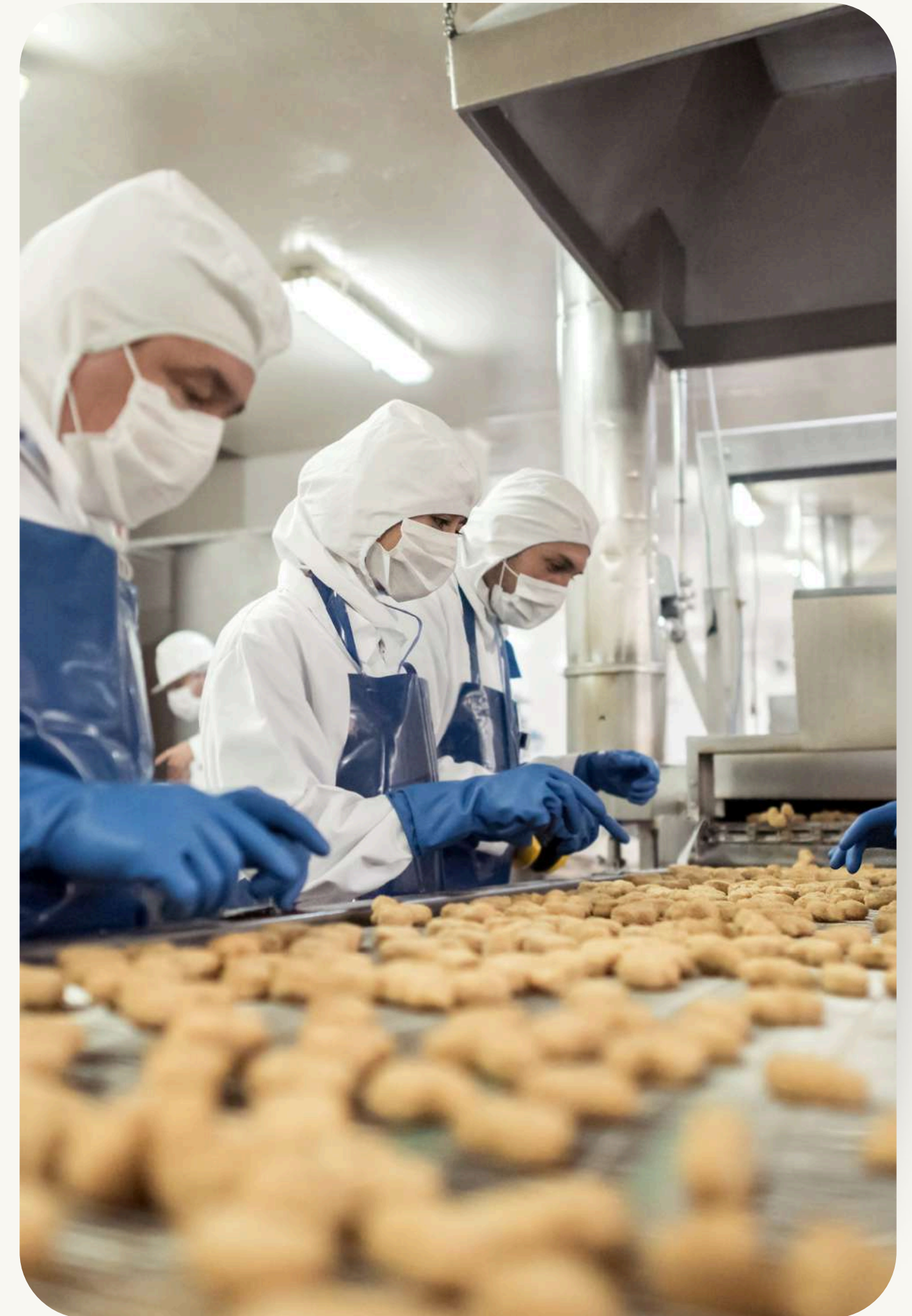

OTROS:

- Se **cobra un depósito reembolsable por el alojamiento**. Si no hay daños ni otros perjuicios, se devuelve.
- Legalización de residencia y trabajo - proporcionada por el empleador.
- Apoyo en la obtención del **número PESEL**, número de cuenta bancaria en un banco español Santander, número de teléfono polaco.
- El empleador proporciona el **contrato de alojamiento**, la confirmación de las condiciones de empleo, el contrato de trabajo en traducción al español.
- Por parte del empleado: **servicio de legalización de la estancia en Polonia** y en la Unión Europea con el fin de obtener un permiso de residencia temporal por un período superior a **3 meses** y un **permiso de trabajo** por un período de 12 meses. En caso de prolongación del contrato de trabajo más allá de 12 meses, el servicio de legalización sigue siendo válido.



LA TARJETA LUNCHPASS EDENRED



- Es una tarjeta especial para **comprar alimentos en tiendas populares**. No se puede usar la tarjeta para comprar productos químicos domésticos, combustible, alcohol o cigarrillos, ni para reearar dinero de la tarjeta; esta tarjeta esta desanada exclusivamente a la compra de productos alimentarios. La cananad en la tarjeta de hasta 450 zł exenta de impuestos, lo que permite **obtener un 10-15% más** que si la misma canaad estuviera asignada a una tarjeta normal: (esto ahorra aproximadamente 40-50 złotych al mes).
- La tarjeta se puede **vincular a Google Pay o Apple Pay** para facilitar su uso.

REQUISITOS:

- Experiencia mínima de 6 meses
- Buena condición física
- Capacidad de atención dividida
- Buena memoria
- Capacidad de concentración
- Capacidad para tomar decisiones rápidas y acertadas
- Colaboración y cooperación en grupo
- Facilidad para cambiar de una tarea a otra
- Capacidad de adaptación a condiciones cambiantes en el entorno laboral
- Disposición para colaborar
- Disposición para seguir órdenes
- Disposición para trabajar a un ritmo rápido
- Disposición para trabajar en condiciones monótonas
- Disposición para trabajar en condiciones ambientales desagradables
- Autonomía
- Autocontrol
- Precisión
- Paciencia
- Resistencia al estrés



Ubicación:

- Intermodalna 8,
99-300 Kutno
- Południowa 4,
99-300 Kutno



Sigue al tanto de nuestras Ofertas

**Desliza hacia abajo
para ver más ofertas**

